

Lenguas indígenas de la Amazonia ecuatoriana

Elaboración: José E. Juncosa (Centro Cultural Abya-Yala)

Coordinación: F. Queixalos y O. Renault-Lescure

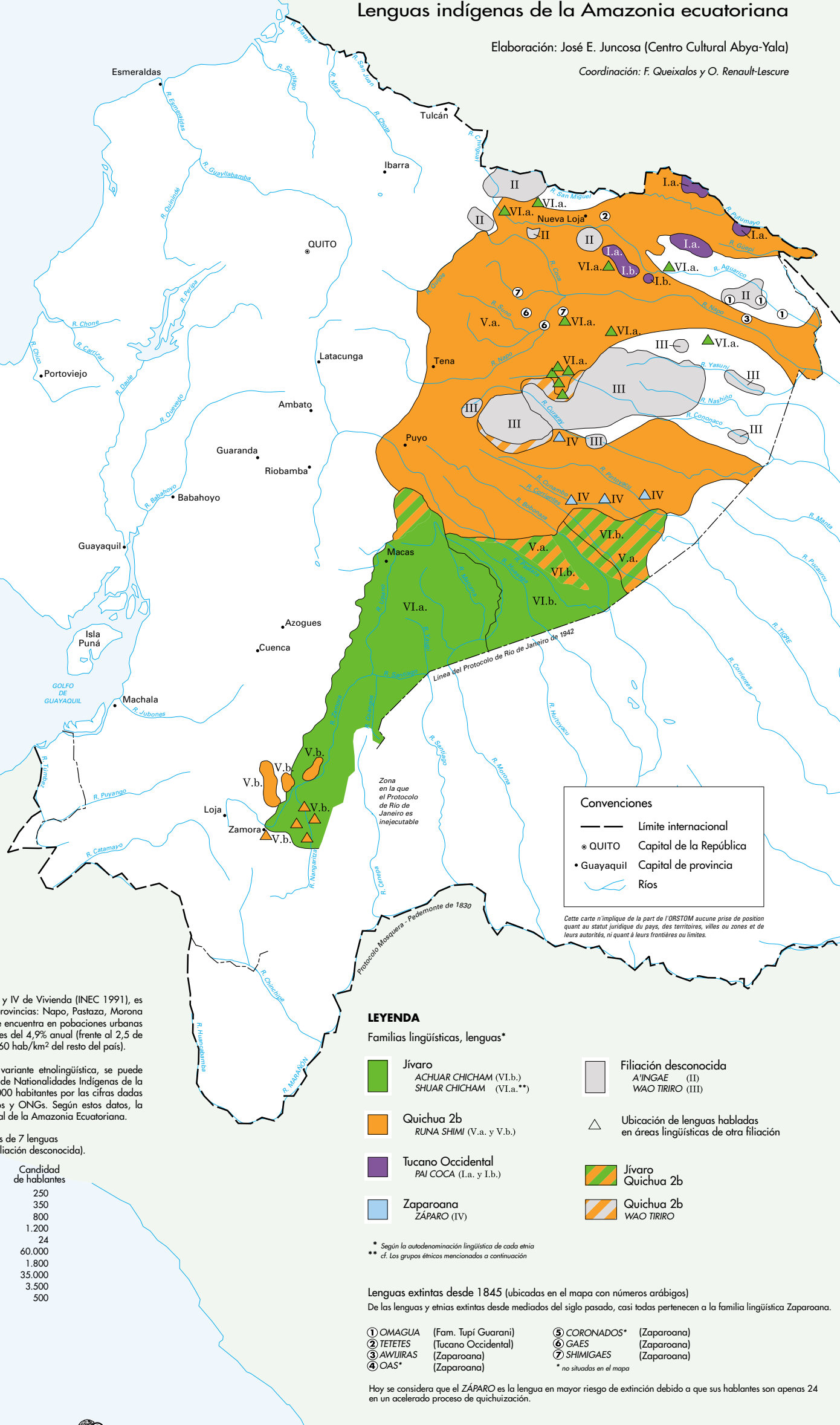

Datos etnolingüísticos del Ecuador*

El Ecuador cuenta con una población proyectada para 1992 de 10'648.189 habitantes según el V Censo de Población (INEC), de los cuales 4'401.420 pertenecen a la Sierra, 4'793.832 a la Costa y 372.533 a la Amazonia. No existe un Censo que incluya la variable etnolingüística ni estudios globales actualizados sobre geografía humana y demografía étnica. Así, las estimaciones para la población indígena fluctúan entre el 15% y el 30%, la mayoría de ellos quichua-hablantes andinos (de 1 a 3 millones).

Nacionalidades de la Costa:

Chachi, Awa y Tsachila, consideradas minorías étnicas y cuyas lenguas están en serio peligro de extinción debido a que los procesos organizativos y educativos que tienen en cuenta el factor de recuperación lingüística son muy recientes. Cada una de ellas apenas sobrepasa el millar de miembros.

Nacionalidades de la Sierra:

La etnias a lo largo del callejón andino son varias aunque comparten la misma lengua, el Quichua, y por ello las organizaciones como CONAIE prefieren referirse a ellas como parte de una sola nacionalidad: la Quichua. Otra preponderantemente rural, la población indígena andina tiene en las ciudades como Quito u Guayaquil un importante porcentaje de su población (el 20%). Las nacionalidades quichua-andinas tienen un estimado de población de 1 a casi tres millones siendo el grupo más numeroso y la lengua más hablada.

Nacionalidades amazónicas consideradas minorías étnicas por su realidad demográfica y política son: Cofanes, Sionas, Secoyas, Waorani y Záparo. Otros grupos como los Quichua amazónicos (45.000) y los Shuar y Achuar (40.000) son los más numerosos y cuyos respectivos idiomas son los más hablados en la región.

* Ver o texto en el capítulo del Ecuador

Datos etnolingüísticos de la región amazónica ecuatoriana

Superficie: 131.137 km² (3% de la superficie total)

Población: 383.201 mil habitantes, según el V Censo de Población y IV de Vivienda (INEC 1991), es decir el 3,9% de la población total del país distribuida en cuatro provincias: Napo, Pastaza, Morona Santiago y Zamora Chinchipe. Según el mismo Censo, el 25,85% se encuentra en poblaciones urbanas (frente al 55,1% de la población nacional) y la tasa de crecimiento es del 4,9% anual (frente al 2,5 de la nacional). La densidad poblacional es de 2,96 hab./km² (frente a 60 hab./km² del resto del país).

Población indígena: A pesar de que ningún censo incorporó la variante etnolingüística, se puede estimar las siguientes cantidades: 161.402 según la Confederación de Nacionalidades Indígenas de la Amazonia Ecuatoriana (CONFENIAE, 1995) y entre 12.000 y 85.000 habitantes por las cifras dadas por estudios y trabajos de campos de ambientalistas, antropólogos y ONGs. Según estos datos, la población indígena fluctúa entre el 27% y el 40% de la población total de la Amazonia Ecuatoriana.

Actualmente se considera la existencia de 10 grupos étnicos hablantes de 7 lenguas pertenecientes a 3 familias lingüísticas (3 lenguas son aisladas o de filiación desconocida).

Etnias	Lenguas	Cantidad de hablantes
I.a. Siona	PAI COCA	250
I.b. Secoya	PAI COCA	350
II. A'í (Cofán)	A'INGAE	800
III. Wao	WAO TIRIRO	1.200
IV. Zaporoa o Kayapi	ZÁPARO	24
V.a. Runa (Quichua Amazónico)	RUNA SHIMI	60.000
V.b. Runa (Saraguro)	RUNA SHIMI	1.800
VI.a. Shuar	SHUAR CHICHAM	35.000
VI.b. Achuar	ACHUAR CHICHAM	3.500
VI.b. Siwiar	ACHUAR CHICHAM	500

Referencia: Atlas Universal y del Ecuador, IGM, Quito, 1995, adapté selon carte d'auteur

Escala 1 : 3'000.000



Convenciones

- Límite internacional
- QUITO Capital de la República
- Guayaquil Capital de provincia
- Ríos

Cette carte n'implique de la part de l'ORSTOM aucune prise de position quant au statut juridique du pays, des territoires, villes ou zones et de leurs autorités, ni quant à leurs frontières ou limites.

LEYENDA

Familias lingüísticas, lenguas*

- Jívoro
ACHUAR CHICHAM (VI.b.)
SHUAR CHICHAM (VI.a.**)
- Quichua 2b
RUNA SHIMI (V.a. y V.b.)
- Tucano Occidental
PAI COCA (I.a. y I.b.)
- Zaparoana
ZÁPARO (IV)
- Filiación desconocida
A'INGAE (II)
WAO TIRIRO (III)
- Ubicación de lenguas habladas en áreas lingüísticas de otra filiación
- Jívoro Quichua 2b
- Quichua 2b WAO TIRIRO

* Según la autodenominación lingüística de cada etnia
** cf. Los grupos étnicos mencionados a continuación

Lenguas extintas desde 1845 (ubicadas en el mapa con números arábigos)
De las lenguas y etnias extintas desde mediados del siglo pasado, casi todas pertenecen a la familia lingüística Zaparoana.

- ① OMAGUA (Fam. Tupi Guarani)
- ② TETETES (Tucano Occidental)
- ③ AWUJIRAS (Zaparoana)
- ④ OAS* (Zaparoana)
- ⑤ CORONADOS* (Zaparoana)
- ⑥ GAES (Zaparoana)
- ⑦ SHIMIGAES (Zaparoana)

* no situadas en el mapa

Hoy se considera que el ZÁPARO es la lengua en mayor riesgo de extinción debido a que sus hablantes son apenas 24 en un acelerado proceso de quichuización.

